



BUPATI KETAPANG  
PROVINSI KALIMANTAN BARAT

PERATURAN BUPATI KETAPANG  
NOMOR 9 TAHUN 2025

TENTANG

PETA BATAS DESA SEMANDANG HULU  
KECAMATAN SIMPANG HULU KABUPATEN KETAPANG

DENGAN RAHMAT TUHAN YANG MAHA ESA

BUPATI KETAPANG,

Menimbang

- a. bahwa untuk menjamin tertib administrasi dan memberikan pelayanan yang optimal kepada masyarakat, perlu kepastian hukum mengenai batas wilayah administrasi penyelenggaraan urusan pemerintahan;
- b. bahwa berdasarkan Berita Acara Kesepakatan Penegasan Batas Desa Semandang Hulu dan Desa Merawa Kecamatan Simpang Hulu Nomor : P/144/TAPEM.136/VII/2022, tanggal 4 Juli 2022, Berita Acara Kesepakatan Penegasan Batas Desa Semandang Hulu dan Desa Balai Pinang Hulu Kecamatan Simpang Hulu Nomor : P/180/TAPEM.136/VII/2022, tanggal 4 Juli 2022, Berita Acara Kesepakatan Penegasan Batas Desa Semandang Hulu dan Desa Semandang Kiri Kecamatan Simpang Hulu Nomor : P/185/TAPEM.136/VII/2022 tanggal 4 Juli 2022 dan Berita Acara Kesepakatan Penegasan Batas Desa Semandang Hulu dan Desa Legong Kecamatan Simpang Hulu Nomor : P/197/TAPEM.136/VII/2022 tanggal 4 Juli 2022, telah memenuhi syarat untuk mengesahkan batas Desa Semandang Hulu Kecamatan Simpang Hulu dengan desa-desa lain di sekitarnya untuk ditetapkan menjadi Peta Batas Desa Semandang Hulu Kecamatan Simpang Hulu Kabupaten Ketapang;
- c. bahwa berdasarkan ketentuan Pasal 9, Pasal 16 ayat (2) dan Pasal 17 ayat (2) Peraturan Menteri Dalam Negeri Nomor 45 Tahun 2016 tentang Pedoman Penetapan dan Penegasan Batas Desa, peta batas desa ditetapkan dengan Peraturan Bupati;
- d. bahwa berdasarkan pertimbangan sebagaimana dimaksud dalam huruf a, huruf b, dan huruf c, perlu menetapkan Peraturan Bupati tentang Peta Batas Desa Semandang Hulu Kecamatan Simpang Hulu Kabupaten Ketapang;

Mengingat...

Mengingat

1. Undang-Undang Nomor 27 Tahun 1959 tentang Penetapan Undang-Undang Darurat Nomor 3 Tahun 1953 tentang Perpanjangan Pembentukan Daerah Tingkat II Di Kalimantan (Lembaran Negara Republik Indonesia Tahun 1953 Nomor 9), Sebagai Undang-Undang (Lembaran Negara Tahun 1959 Nomor 72, Tambahan Lembaran Negara Republik Indonesia Nomor 1820) sebagaimana telah diubah dengan Undang-Undang Nomor 8 Tahun 1965 tentang Perpanjangan Pembentukan Daerah Tingkat II Tanah Laut, Daerah Tingkat II Tapin dan Daerah Tingkat II Tabalong dengan mengubah Undang-Undang Nomor 27 Tahun 1959 tentang Penetapan Undang-Undang Darurat Nomor 3 Tahun 1953 tentang Perpanjangan Pembentukan Daerah Tingkat II Di Kalimantan (Lembaran Negara Republik Indonesia Tahun 1965 Nomor 51, Tambahan Lembaran Negara Republik Indonesia Nomor 2756);
2. Undang-Undang Nomor 6 Tahun 2014 tentang Desa (Lembaran Negara Republik Indonesia Tahun 2014 Nomor 7, Tambahan Lembaran Negara Republik Indonesia Nomor 5495) sebagaimana telah diubah beberapa kali terakhir dengan Undang-Undang Nomor 3 Tahun 2024 tentang Perubahan Kedua Atas Undang-Undang Nomor 6 Tahun 2014 tentang Desa (Lembaran Negara Republik Indonesia Tahun 2024 Nomor 77, Tambahan Lembaran Negara Republik Indonesia Nomor 6914);
3. Undang-Undang Nomor 23 Tahun 2014 tentang Pemerintahan Daerah (Lembaran Negara Republik Indonesia Tahun 2014 Nomor 244, Tambahan Lembaran Negara Republik Indonesia Nomor 5587), sebagaimana telah diubah beberapa kali terakhir dengan Undang-Undang Nomor 6 Tahun 2023 tentang Penetapan Peraturan Pemerintah Pengganti Undang-Undang Nomor 2 Tahun 2022 tentang Cipta Kerja Menjadi Undang-Undang (Lembaran Negara Republik Indonesia Tahun 2023 Nomor 41, Tambahan Lembaran Negara Republik Indonesia Nomor 6856);
4. Peraturan Pemerintah Nomor 43 Tahun 2014 tentang Peraturan Pelaksanaan Undang-Undang Nomor 6 Tahun 2014 tentang Desa (Lembaran Negara Republik Indonesia Tahun 2014 Tambahan Lembaran Negara Republik Indonesia Nomor 5539) sebagaimana telah diubah beberapa kali terakhir dengan Peraturan Pemerintah Nomor 11 Tahun 2019 tentang Perubahan Kedua Atas Peraturan Pemerintah Nomor 43 Tahun 2014 tentang Peraturan Pelaksanaan Undang-Undang Nomor 6 Tahun 2014 tentang Desa (Lembaran Negara Republik Indonesia Tahun 2019 Nomor 41, Tambahan Lembaran Negara Republik Indonesia Nomor 6041);

5. Peraturan...

5. Peraturan Presiden Nomor 9 Tahun 2016 tentang Percepatan Pelaksanaan Kebijakan Satu Peta pada Tingkat Ketelitian Peta Skala 1 : 50.000, sebagaimana telah diubah dengan Peraturan Presiden Nomor 23 Tahun 2022 tentang Perubahan atas Peraturan Presiden Nomor 9 Tahun 2016 tentang Percepatan Pelaksanaan Kebijakan Satu Peta Pada Tingkat Ketelitian Peta Skala 1 : 50.000 (Lembaran Negara Republik Indonesia Tahun 2022 Nomor 92);
6. Peraturan Menteri Dalam Negeri Nomor 45 Tahun 2016 tentang Pedoman Penetapan dan Penegasan Batas Desa (Berita Negara Republik Indonesia Tahun 2016 Nomor 1038);
7. Peraturan Daerah Kabupaten Ketapang Nomor 3 Tahun 2009 tentang Peningkatan Status Desa dan Pembentukan Desa di Kabupaten Ketapang (Lembaran Daerah Kabupaten Ketapang Tahun 2009 Nomor 3);
8. Peraturan Daerah Kabupaten Ketapang Nomor 10 Tahun 2016 tentang Pembentukan dan Susunan Perangkat Daerah (Lembaran Daerah Kabupaten Ketapang Tahun 2016 Nomor 10), sebagaimana telah diubah beberapa kali terakhir dengan Peraturan Daerah Nomor 1 Tahun 2024 tentang Perubahan Kedua atas Peraturan Daerah Nomor 10 Tahun 2016 tentang Pembentukan dan Susunan Perangkat Daerah (Lembaran Daerah Kabupaten Ketapang Tahun 2024 Nomor 1, Tambahan Lembaran Daerah Kabupaten Ketapang Nomor 118);

MEMUTUSKAN :

Menetapkan : PERATURAN BUPATI TENTANG PETA BATAS DESA SEMANDANG HULU KECAMATAN SIMPANG HULU KABUPATEN KETAPANG.

BAB I  
KETENTUAN UMUM

Pasal 1

Dalam Peraturan Bupati ini yang dimaksud dengan :

1. Bupati adalah Bupati Ketapang.
2. Pemerintah Daerah adalah Bupati sebagai unsur penyelenggara Pemerintahan Daerah yang memimpin pelaksanaan urusan pemerintahan yang menjadi kewenangan Kabupaten Ketapang.
3. Kecamatan adalah wilayah kerja Camat sebagai Perangkat Daerah di Kabupaten Ketapang.
4. Desa adalah Desa dan Desa adat atau yang disebut dengan nama lain, selanjutnya disebut Desa, adalah Kesatuan masyarakat hukum yang memiliki batas-batas wilayah yang berwenang mengatur dan mengurus urusan Pemerintahan, kepentingan masyarakat setempat, berdasarkan prakarsa masyarakat, hak asal usul dan/atau hak tradisional yang diakui dan hormati dalam sistem Pemerintahan Negara Kesatuan Republik Indonesia.
5. Pemerintahan Desa adalah penyelenggara urusan pemerintahan dan kepentingan masyarakat setempat dalam sistem Pemerintahan Negara Kesatuan Republik Indonesia.

5. Pemerintahan...

6. Pemerintah Desa adalah Kepala Desa atau disebut dengan nama lain dibantu Perangkat Desa sebagai unsur penyelenggara Pemerintahan Desa.
7. Kepala Desa adalah Pejabat Pemerintah Desa yang mempunyai wewenang, tugas dan kewajiban untuk menyelenggarakan rumah tangga Desanya dan melaksanakan tugas dari Pemerintah dan Pemerintah Daerah.
8. Penetapan dan Penegasan Batas Desa adalah serangkaian proses penetapan batas desa secara kartometrik di atas suatu peta dasar yang disepakati dan dilanjutkan dengan kegiatan penentuan titik-titik koordinat batas Desa yang dapat dilakukan dengan metode kartometrik / atau survei di lapangan yang dituangkan dalam bentuk peta batas Desa dengan daftar titik-titik koordinat batas Desa.
9. Pengesahan Batas Desa adalah serangkaian kegiatan yang dimulai dari persetujuan bersama Peta Batas Desa hasil penetapan batas dan / atau hasil penegasan batas, yang dilanjutkan dengan proses rancangan Peraturan Bupati, dan penetapan Peraturan Bupati tentang Penetapan Batas Desa, dan / atau Peta Batas Desa.
10. Batas Desa adalah pembatas wilayah administrasi pemerintahan antar Desa yang merupakan rangkaian titik-titik koordinat yang berada pada permukaan bumi dapat berupa tanda-tanda alam seperti igir / punggung gunung / pegunungan, median sungai dan / atau unsur buatan di lapangan yang dituangkan dalam bentuk peta.
11. Titik Koordinat adalah suatu titik hasil dari perpotongan antara garis lintang dan garis bujur yang menunjukkan suatu objek baik itu orang, lokasi, atau gedung dalam sebuah lokasi, di lapangan atau bumi dalam peta.
12. Titik Kartometris yang selanjutnya disingkat TK adalah titik-titik koordinat batas yang ditentukan berdasarkan pengukuran/perhitungan posisi titik dengan menggunakan peta dasar dan peta-peta lain sebagai pelengkap.
13. Garis lintang adalah garis horizontal yang mengukur sudut antara suatu titik dengan garis khatulistiwa, titik di selatan dinamakan lintang selatan yang selanjutnya disingkat LS.
14. Garis Bujur adalah garis vertikal yang mengukur suatu titik nol di bumi yaitu *Greenwich* di London Britania Raya yang merupakan titik 0° (nol derajat) atau 360° (tiga ratus enam puluh derajat) yang diterima secara internasional, titik di timur 0° dinamakan bujur timur yang selanjutnya disingkat BT.
15. Peta Batas Desa adalah peta yang menyajikan semua unsur batas dan unsur lainnya, seperti pilar batas, garis batas, toponimi perairan dan transportasi.

## BAB II TUJUAN DAN RUANG LINGKUP

### Pasal 2

Penetapan Batas Desa bertujuan untuk menciptakan tertib administrasi pemerintahan, memberikan kejelasan dan kepastian hukum terhadap batas wilayah suatu Desa.

### Pasal 3

Ruang lingkup Peraturan Bupati ini adalah Penetapan Batas Desa Semandang Hulu Kecamatan Simpang Hulu Kabupaten Ketapang.

## BAB III PENETAPAN DAN PENEGASAN BATAS DESA

### Pasal 4

Luas wilayah Desa Semandang Hulu adalah ±46,09 Km<sup>2</sup> dengan batas sebagai berikut :

a. sebelah...

- a. sebelah utara berbatasan dengan Desa Merawa dan Desa Legong Kecamatan Simpang Hulu;
- b. sebelah timur berbatasan dengan Desa Kenanga Kecamatan Simpang Hulu;
- c. sebelah selatan berbatasan dengan Desa Semandang Kiri Kecamatan Simpang Hulu; dan
- d. sebelah barat berbatasan dengan Desa Balai Pinang Hulu Kecamatan Simpang Hulu.

#### Pasal 5

- (1) Penetapan Batas Desa Semandang Hulu Kecamatan Simpang Hulu dengan Desa Merawa Kecamatan Simpang Hulu sebagaimana dimaksud dalam Pasal 4 huruf a, sebagai berikut :
  - a. dimulai dari TK 61.04.08.2005-08.2006-08.2015-000 dengan koordinat  $0^{\circ} 33' 58,221''$  LS dan  $110^{\circ} 27' 0,201''$  BT yang merupakan simpul batas antara Desa Semandang Hulu, Desa Balai Pinang Hulu dan Desa Merawa, lalu dilanjutkan mengarah ke timur melewati hutan sampai pada TK 61.04.08.2005-08.2006-001 dengan koordinat  $0^{\circ} 33' 55,551''$  LS dan  $110^{\circ} 27' 9,745''$  BT yang terletak pada Kek Sanding;
  - b. dilanjutkan mengarah ke timur melewati hutan sampai pada TK 61.04.08.2005-08.2006-002 dengan koordinat  $0^{\circ} 33' 58,485''$  LS dan  $110^{\circ} 27' 30,062''$  BT yang terletak pada Kuala Sungai Marau, lalu dilanjutkan mengarah ke timur melewati hutan sampai pada TK 61.04.08.2005-08.2006-003 dengan koordinat  $0^{\circ} 33' 58,485''$  LS dan  $110^{\circ} 27' 38,215''$  BT yang terletak pada Tp Paoh;
  - c. dilanjutkan mengarah ke timur melewati hutan sampai pada TK 61.04.08.2005-08.2006-004 dengan koordinat  $0^{\circ} 33' 56,206''$  LS dan  $110^{\circ} 27' 47,921''$  BT yang terletak pada Sei Jak, lalu dilanjutkan mengarah ke timur melewati hutan sampai pada TK 61.04.08.2005-08.2006-005 dengan koordinat  $0^{\circ} 33' 48,717''$  LS dan  $110^{\circ} 28' 8,627''$  BT yang terletak pada Muara Sungai Arang;
  - d. dilanjutkan mengarah ke tenggara melewati hutan sampai pada TK 61.04.08.2005-08.2006-006 dengan koordinat  $0^{\circ} 33' 53,279''$  LS dan  $110^{\circ} 28' 27,618''$  BT yang terletak pada Nongo Se Maik, lalu dilanjutkan mengarah ke timur laut melewati hutan sampai pada TK 61.04.08.2005-08.2006-007 dengan koordinat  $0^{\circ} 33' 30,157''$  LS dan  $110^{\circ} 28' 48,002''$  BT yang terletak pada Mungok Karoet; dan
  - e. dilanjutkan mengarah ke utara melewati hutan sampai pada TK 61.04.08.2005-08.2006-08.2013-000 dengan koordinat  $0^{\circ} 33' 6,707''$  LS dan  $110^{\circ} 28' 50,301''$  BT yang terletak pada simpul batas antara Desa Legong, Desa Merawa dan Desa Semandang Hulu.
- (2) Penetapan Batas Desa Semandang Hulu Kecamatan Simpang Hulu dengan Desa Legong Kecamatan Simpang Hulu sebagaimana dimaksud dalam Pasal 4 huruf a, sebagai berikut :
  - a. dimulai dari TK 61.04.08.2005-08.2006-08.2013-000 dengan koordinat  $0^{\circ} 33' 6,707''$  LS dan  $110^{\circ} 28' 50,301''$  BT yang merupakan simpul batas antara Desa Legong, Desa Merawa dan Desa Semandang Hulu, lalu dilanjutkan mengarah ke selatan melewati hutan sampai pada TK 61.04.08.2005-08.2013-001 dengan koordinat  $0^{\circ} 34' 24,418''$  LS dan  $110^{\circ} 29' 3,138''$  BT yang terletak pada Sungai Torap;
  - b. dilanjutkan...

- b. dilanjutkan mengarah ke tenggara melewati hutan sampai pada TK 61.04.08.2005-08.2013-002 dengan koordinat  $0^{\circ} 35' 16,011''$  LS dan  $110^{\circ} 29' 40,080''$  BT yang terletak pada Sungai Lamayong, lalu dilanjutkan mengarah ke timur melewati hutan sampai pada TK 61.04.08.2005-08.2013-003 dengan koordinat  $0^{\circ} 35' 12,463''$  LS dan  $110^{\circ} 30' 1,692''$  BT yang terletak pada Nongo Sungai Sebuloh;
  - c. dilanjutkan mengarah ke timur melewati hutan sampai pada TK 61.04.08.2005-08.2013-004 dengan koordinat  $0^{\circ} 35' 35,040''$  LS dan  $110^{\circ} 31' 19,110''$  BT yang terletak pada Simpang Tiga Kerinta, lalu dilanjutkan mengarah ke tenggara melewati hutan sampai pada TK 61.04.08.2005-08.2013-005 dengan koordinat  $0^{\circ} 36' 23,770''$  LS dan  $110^{\circ} 32' 36,009''$  BT yang terletak pada Nate Sungai Sawa; dan
  - d. dilanjutkan mengarah ke timur melewati hutan sampai pada TK 61.04.08.2005-08.2013-08.2014-000 dengan koordinat  $0^{\circ} 36' 8,699''$  LS dan  $110^{\circ} 34' 17,470''$  BT yang terletak pada simpul batas antara Desa Legong, Desa Semandang Hulu dan Desa Kenanga.
- (3) Penetapan Batas Desa Semandang Hulu Kecamatan Simpang Hulu dengan Desa Kenanga Kecamatan Simpang Hulu sebagaimana dimaksud dalam Pasal 4 huruf b, sebagai berikut :
- a. dimulai dari TK 61.04.08.2005-08.2013-08.2014-000 dengan koordinat  $0^{\circ} 36' 8,699''$  LS dan  $110^{\circ} 34' 17,470''$  BT yang merupakan batas antara Desa Legong, Desa Semandang Hulu dan Desa Kenanga, lalu dilanjutkan mengarah ke barat daya melewati hutan sampai pada TK 61.04.08.2005-08.2014-001 dengan koordinat  $0^{\circ} 37' 26,628''$  LS dan  $110^{\circ} 32' 30,018''$  BT yang terletak pada Uut Manyak Inok;
  - b. dilanjutkan mengarah ke barat melewati hutan sampai pada TK 61.04.08.2005-08.2014-002 dengan koordinat  $0^{\circ} 37' 17,043''$  LS dan  $110^{\circ} 30' 42,478''$  BT yang terletak pada Bonus Uut Banguroh, lalu dilanjutkan mengarah ke barat daya melewati hutan sampai pada TK 61.04.08.2005-08.2014-003 dengan koordinat  $0^{\circ} 37' 53,777''$  LS dan  $110^{\circ} 30' 0,706''$  BT yang terletak pada Somu Kamonongk Kobun; dan
  - c. dilanjutkan mengarah ke barat melewati hutan sampai pada TK 61.04.08.2005-08.2014-004 dengan koordinat  $0^{\circ} 37' 53,386''$  LS dan  $110^{\circ} 29' 57,471''$  BT yang terletak pada Nate Buloh Nabau, lalu dilanjutkan mengarah ke barat melewati hutan sampai pada TK 61.04.08.2002-08.2005-08.2014-000 dengan koordinat  $0^{\circ} 37' 56,018''$  LS dan  $110^{\circ} 29' 1,986''$  BT yang terletak pada simpul batas antara Desa Semandang Hulu, Desa Semandang Kiri dan Desa Kenanga.
- (4) Penetapan Batas Desa Semandang Hulu Kecamatan Simpang Hulu dengan Desa Semandang Kiri Kecamatan Simpang Hulu sebagaimana dimaksud dalam Pasal 4 huruf c, sebagai berikut :
- a. dimulai dari TK 61.04.08.2002-08.2005.08.2014-000 dengan koordinat  $0^{\circ} 37' 56,018''$  LS dan  $110^{\circ} 29' 1,986''$  BT yang merupakan simpul batas antara Desa Semandang Hulu, Desa Semandang Kiri dan Desa Kenanga, lalu dilanjutkan mengarah ke utara melewati hutan sampai pada TK 61.04.08.2002-08.2005-001 dengan koordinat  $0^{\circ} 37' 11,073''$  LS dan  $110^{\circ} 29' 1,861''$  BT yang terletak pada Tabudak Kapuk;

b. dilanjutkan...

- b. dilanjutkan mengarah ke barat laut melewati hutan sampai pada TK 61.04.08.2002-08.2005-002 dengan koordinat  $0^{\circ} 36' 42,019''$  LS dan  $110^{\circ} 28' 33,975''$  BT yang terletak pada Keluang Kler, lalu dilanjutkan mengarah ke utara melewati hutan sampai pada TK 61.04.08.2002-08.2005-003 dengan koordinat  $0^{\circ} 36' 30,001''$  LS dan  $110^{\circ} 28' 28,929''$  BT yang terletak pada Pagonting Karaya Lontan Lonas;
  - c. dilanjutkan mengarah ke barat melewati hutan sampai pada TK 61.04.08.2002-08.2005-004 dengan koordinat  $0^{\circ} 36' 20,030''$  LS dan  $110^{\circ} 27' 47,939''$  BT yang terletak pada Nongo Santibuh, lalu dilanjutkan mengarah ke barat melewati hutan sampai pada TK 61.04.08.2002-08.2005-005 dengan koordinat  $0^{\circ} 36' 17,066''$  LS dan  $110^{\circ} 27' 36,422''$  BT yang terletak pada Nongo Mansi;
  - d. dilanjutkan mengarah ke utara melewati hutan sampai pada TK 61.04.08.2002-08.2005-006 dengan koordinat  $0^{\circ} 36' 10,587''$  LS dan  $110^{\circ} 27' 33,189''$  BT yang terletak pada As Jalan, lalu dilanjutkan mengarah ke utara melewati hutan sampai pada TK 61.04.08.2002-08.2005-007 dengan koordinat  $0^{\circ} 35' 57,100''$  LS dan  $110^{\circ} 27' 26,460''$  BT yang terletak pada Pagonting Kek Poyong;
  - e. dilanjutkan mengarah ke barat laut melewati hutan sampai pada TK 61.04.08.2002-08.2005-008 dengan koordinat  $0^{\circ} 35' 42,865''$  LS dan  $110^{\circ} 27' 8,182''$  BT yang terletak pada Kibang, lalu dilanjutkan mengarah ke barat laut melewati hutan sampai pada TK 61.04.08.2002-08.2005-009 dengan koordinat  $0^{\circ} 35' 29,153''$  LS dan  $110^{\circ} 26' 57,248''$  BT yang terletak pada Dorik Kandang; dan
  - f. dilanjutkan mengarah ke barat melewati hutan sampai pada TK 61.04.08.2002-08.2005-08.2015-000 dengan koordinat yang terletak pada simpul batas antara Desa Semandang Hulu, Desa Semandaang Kiri dan Desa Balai Pinang Hulu.
- (5) Penetapan Batas Desa Semandang Hulu Kecamatan Simpang Hulu dengan Desa Balai Pinang Hulu Kecamatan Simpang Hulu sebagaimana dimaksud dalam Pasal 4 huruf d, sebagai berikut :
- a. dimulai dari TK 61.04.08.2005-08.2013-08.2014-000 dengan koordinat  $0^{\circ} 36' 8,699''$  LS dan  $110^{\circ} 34' 17,470''$  BT yang merupakan batas antara Desa Legong, Desa Semandang Hulu dan Desa Kenanga, lalu dilanjutkan mengarah ke barat daya melewati hutan sampai pada TK 61.04.08.2005-08.2014-001 dengan koordinat  $0^{\circ} 37' 26,628''$  LS dan  $110^{\circ} 32' 30,018''$  BT yang terletak pada Uut Manyak Inok;
  - b. dilanjutkan mengarah ke barat melewati hutan sampai pada TK 61.04.08.2005-08.2014-002 dengan koordinat  $0^{\circ} 37' 17,043''$  LS dan  $110^{\circ} 30' 42,478''$  BT yang terletak pada Bonus Uut Banguroh, lalu dilanjutkan mengarah ke barat daya melewati hutan sampai pada TK 61.04.08.2005-08.2014-003 dengan koordinat  $0^{\circ} 37' 53,777''$  LS dan  $110^{\circ} 30' 0,706''$  BT yang terletak pada Somu Kamonongk Kobun; dan
  - c. dilanjutkan mengarah ke barat melewati hutan sampai pada TK 61.04.08.2005-08.2014-004 dengan koordinat  $0^{\circ} 37' 53,386''$  LS dan  $110^{\circ} 29' 57,471''$  BT yang terletak pada Nate Buloh Nabau, lalu dilanjutkan mengarah ke barat melewati hutan sampai pada TK 61.04.08.2002-08.2005-08.2014-000 dengan koordinat  $0^{\circ} 37' 56,018''$  LS dan  $110^{\circ} 29' 1,986''$  BT yang terletak pada simpul batas antara Desa Semandang Hulu, Desa Semandang Kiri dan Desa Kenanga.

Pasal 6

Daftar nama rupa bumi, titik koordinat dan Peta Batas Desa Semandang Hulu Kecamatan Simpang Hulu sebagaimana tercantum dalam Lampiran Peraturan Bupati ini.

Pasal 7

Pembiayaan pelaksanaan kegiatan Penetapan dan Penegasan Batas Desa bersumber dari :

- a. anggaran pendapatan dan belanja Daerah;
- b. anggaran pendapatan dan belanja Desa; atau
- c. sumber-sumber lainnya yang sah dan tidak mengikat.

BAB IV  
KETENTUAN LAIN-LAIN

Pasal 8

Penetapan dan Penegasan Batas Desa tidak menghapus hak atas tanah, hak ulayat, dan hak adat serta hak lainnya pada masyarakat.

BAB V  
KETENTUAN PENUTUP

Pasal 9

Peraturan Bupati ini mulai berlaku pada tanggal diundangkan.

Agar setiap orang mengetahuinya, memerintahkan pengundangan Peraturan Bupati ini dengan penempatannya dalam Berita Daerah Kabupaten Ketapang.

Ditetapkan di Ketapang  
pada tanggal 20 Januari 2025

BUPATI KETAPANG,

ttd

MARTIN RANTAN

Diundangkan di Ketapang  
pada tanggal 20 Januari 2025  
Pj. SEKRETARIS DAERAH KABUPATEN KETAPANG,

ttd

DEDY SHOPIARDI  
BERITA DAERAH KABUPATEN KETAPANG TAHUN 2025 NOMOR 9

Salinan sesuai dengan aslinya,  
KEPALA BAGIAN HUKUM SETDA KABUPATEN KETAPANG



MINTARIA, SH.,MH.

Pembina Tingkat I

NIP. 19700703 199903 1 007

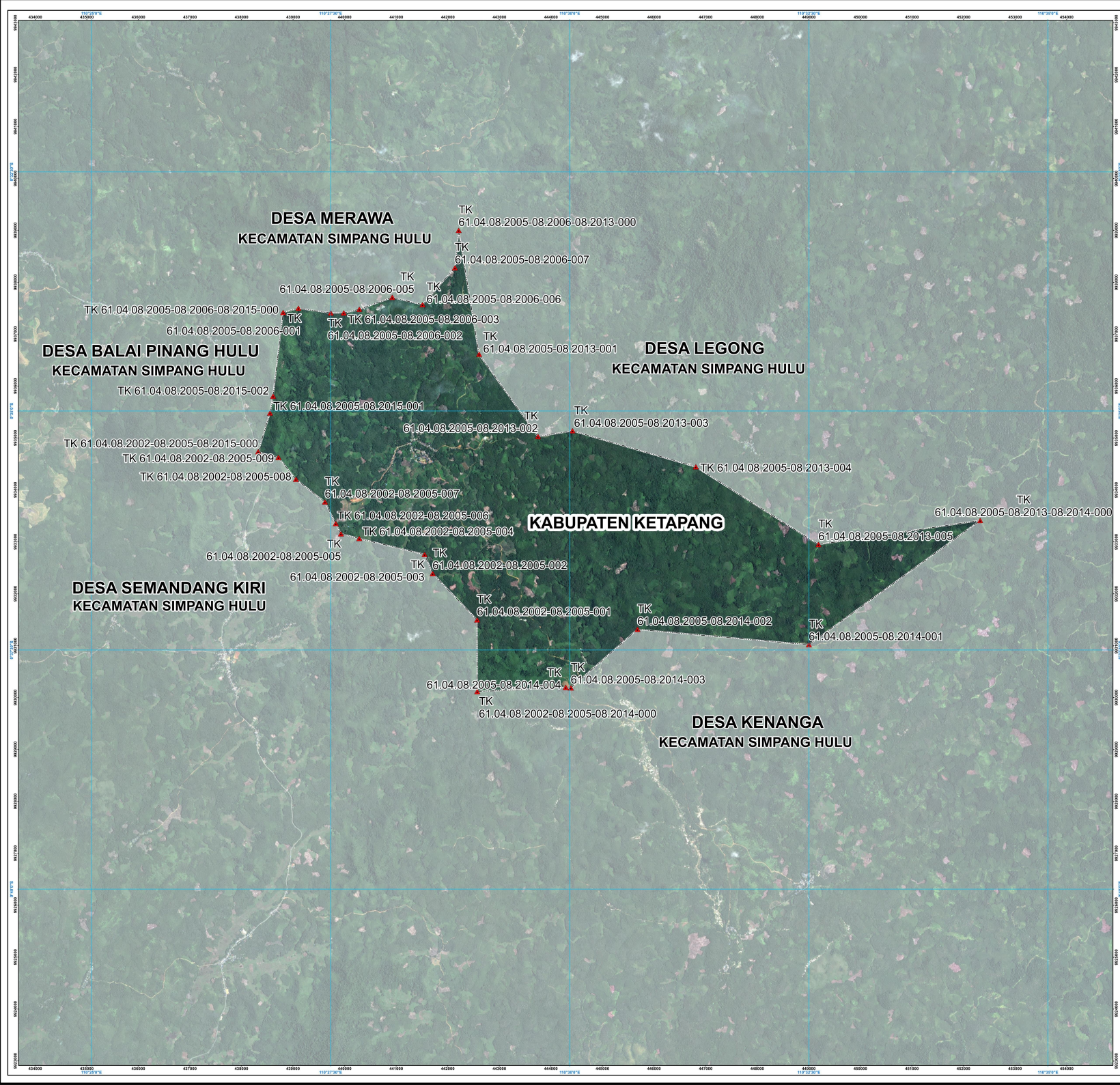

**LAMPIRAN  
PERATURAN BUPATI KETAPANG  
NOMOR 9 TAHUN 2025  
TENTANG  
PETA BATAS DESA SEMANDANG HULU  
KECAMATAN SIMPANG HULU  
KABUPATEN KETAPANG**  
Kode Wilayah : 61.04.08.2005  
**DESA SEMANDANG HULU**  
KECAMATAN SIMPANG HULU  
KABUPATEN KETAPANG  
PROVINSI KALIMANTAN BARAT  
Luas : ± 46,09 Km<sup>2</sup>

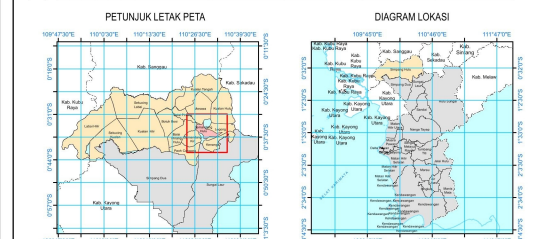

Sistem Proyeksi : ..... Transverse Mercator  
Sistem Grid : ..... Grid Geografi dan Grid Universal Transverse Mercator  
Datum Horizontal : ..... SRGI 2013

**DIBUAT DAN DITERBITKAN OLEH:**  
**PEMERINTAH KABUPATEN KETAPANG**  
**DINAS PERBERAAN MASYARAKAT DAN PEMERINTAHAN DESA KABUPATEN KETAPANG**  
Jl. Jenderal Urip Sumaharjo No. 53, Kecamatan Delta Pawan  
Kabupaten Ketapang, Provinsi Kalimantan Barat  
Email: [dispmid@ketapangkab.go.id](mailto:dispmid@ketapangkab.go.id) Telp. (0534) 3036617  
© Copyright 2025, All Rights Reserved.

© Hak cipta diindungi oleh Undang-Undang Republik Indonesia

**KETERANGAN**  
▲ Titik Kartometrik  
--- Batas Desa/Kelurahan

**Daftar Titik Kartometrik**

NO	TITIK KARTOMETRIK	KOORDINAT GEOGRAFIS		KOORDINAT UTM	
		UNTANG	Bujur	X (M)	Y (M)
1	TK 61.04.08.2005-08.2006-08.2013-000	0° 33' 58,211" LS	110° 27' 53,201" BT	438607,02	9937418,01
2	TK 61.04.08.2005-08.2006-001	0° 33' 55,551" LS	110° 27' 5,745" BT	439102,00	9937500,01
3	TK 61.04.08.2005-08.2006-002	0° 33' 58,480" LS	110° 27' 30,062" BT	439730,00	9937409,99
4	TK 61.04.08.2005-08.2006-003	0° 33' 58,480" LS	110° 27' 38,313" BT	439963,00	9937410,01
5	TK 61.04.08.2005-08.2006-004	0° 33' 56,200" LS	110° 27' 47,921" BT	440281,01	9937480,01
6	TK 61.04.08.2005-08.2006-005	0° 33' 48,717" LS	110° 28' 8,627" BT	440922,00	9937710,01
7	TK 61.04.08.2005-08.2006-006	0° 33' 53,770" LS	110° 28' 57,618" BT	441509,01	9937700,00
8	TK 61.04.08.2005-08.2006-007	0° 33' 30,157" LS	110° 28' 48,002" BT	442139,01	9938279,99
9	TK 61.04.08.2005-08.2006-08.2013-001	0° 33' 6,707" LS	110° 28' 50,302" BT	442210,01	9939000,01
10	TK 61.04.08.2005-08.2013-001	0° 34' 24,818" LS	110° 29' 1,318" BT	443607,00	9939614,00
11	TK 61.04.08.2005-08.2013-002	0° 35' 16,011" LS	110° 29' 40,080" BT	443749,00	9939300,00
12	TK 61.04.08.2005-08.2013-003	0° 35' 12,463" LS	110° 30' 1,692" BT	444417,00	9939339,00
13	TK 61.04.08.2005-08.2013-004	0° 35' 35,800" LS	110° 31' 18,113" BT	446050,00	9939446,00
14	TK 61.04.08.2005-08.2013-005	0° 36' 23,770" LS	110° 32' 36,006" BT	449187,00	9939290,00
15	TK 61.04.08.2005-08.2013-08.2014-001	0° 36' 8,699" LS	110° 34' 17,470" BT	452323,00	9939413,00
16	TK 61.04.08.2005-08.2014-001	0° 37' 26,601" LS	110° 32' 30,000" BT	449000,00	9939100,00
17	TK 61.04.08.2005-08.2014-002	0° 37' 17,043" LS	110° 30' 42,478" BT	445678,00	9939314,00
18	TK 61.04.08.2005-08.2014-003	0° 37' 53,777" LS	110° 30' 0,706" BT	444387,00	9939386,00
19	TK 61.04.08.2005-08.2014-004	0° 37' 53,860" LS	110° 29' 57,471" BT	444392,00	9939386,00
20	TK 61.04.08.2002-08.2005-08.2014-000	0° 37' 58,018" LS	110° 29' 1,886" BT	442572,00	9939117,00
21	TK 61.04.08.2002-08.2005-001	0° 37' 11,073" LS	110° 29' 1,861" BT	442568,00	9939149,00
22	TK 61.04.08.2002-08.2005-002	0° 36' 42,937" LS	110° 28' 39,970" BT	441766,00	9938389,00
23	TK 61.04.08.2002-08.2005-003	0° 36' 30,000" LS	110° 28' 28,920" BT	441550,00	9938738,00
24	TK 61.04.08.2002-08.2005-004	0° 36' 20,000" LS	110° 27' 47,930" BT	440283,00	9938564,00
25	TK 61.04.08.2002-08.2005-005	0° 36' 17,060" LS	110° 27' 36,422" BT	439927,00	9938355,00
26	TK 61.04.08.2002-08.2005-006	0° 36' 10,587" LS	110° 27' 33,180" BT	439887,06	9938353,91
27	TK 61.04.08.2002-08.2005-007	0° 35' 57,100" LS	110° 27' 36,460" BT	439619,00	9938376,00
28	TK 61.04.08.2002-08.2005-008	0° 35' 42,865" LS	110° 27' 8,182" BT	439054,00	9938420,00
29	TK 61.04.08.2002-08.2005-009	0° 35' 29,313" LS	110° 26' 52,248" BT	438716,00	9938426,00
30	TK 61.04.08.2002-08.2005-08.2013-000	0° 35' 25,711" LS	110° 26' 44,460" BT	438321,00	9938475,95
31	TK 61.04.08.2005-08.2015-001	0° 35' 1,308" LS	110° 26' 51,977" BT	438553,00	9938480,95
32	TK 61.04.08.2005-08.2015-002	0° 34' 50,723" LS	110° 26' 53,887" BT	438612,00	9938480,95

**BUPATI KETAPANG**  
td  
**MARTIN RANTAN**  
Salinan sesuai dengan aslinya  
Kepala Bagian Hukum Setda Kabupaten Ketapang

**MINTARIA, S.H., M.H.**  
Pembina Tingkat I  
NIP. 19700703199803 1 007

Sumber Peta : - Data batas wilayah administrasi desa/kelurahan hasil kegiatan Penetapan dan Pengesahan Batas Desa Kabupaten Ketapang Tahun 2024  
- Citra Satelit Pour l'Observation de la Terre (SPOT 8) dari Badan Informasi Geospasial tahun 2018  
- Data digital Peta Rupa Bumi Indonesia (RBI) skala 1 : 50.000  
- Hasil pelacakan batas secara kartometrik oleh Desa/Kelurahan Tahun 2024

Riwayat Peta : Peta batas ini dibuat berdasarkan hasil penggambaran batas yang dilakukan dengan kesepakatan antara Kepala Desa / Lurah / Camat dan diketahui oleh Tim Penetapan dan Pengesahan Batas Desa Tingkat Kabupaten Ketapang